

Grundejerforeningen Nørhede Vest

Nørhedevej 30
6990 Ulfborg

- pr. email: mail@hansotto.net

Skovdyrkerne Vestjylland

Nupark 47
DK-7500 Holstebro
CVR-nr. 11 87 37 74
vest@skovdyrkerne.dk
www.skovdyrkerne.dk

Skovfoged

Jeppe Rathkjen Jeppesen

E: jri@skovdyrkerne.dk

M: 22590833

Besøgsdato: 13. oktober 2023

Rapportdato: 19. oktober 2023

Grundejerforeningen Nørhede Vest – status og aktivitet efterår 2023

Tak for sidst. Som aftalt hermed en opfølgning på de ting, vi drøftede. Bemærk især hvor det er angivet, at arbejdet skal udføres af Skovdyrkerne og tag fat i mig, hvis der er uklarheder.

Generelt:

Plantningerne mellem Akelejevej og Sandholm Havn ser ud til at være slået rigtig fint an. De lukker meget snart til – måske allerede efter næste vækstsæson.

De mange grønne områder i sommerhusområdet ser ud til at være i god forfatning. Både løvtræsbælterne og de lidt ældre plantninger med primært sitkagran, lærk og skovfyr.

Konkrete bevoksninger og aktiviteter:

- Overvej om i skal klippe nogle af bevoksningerne ind langs vejene, således de ikke breder sig ud over græsribben. Desto før i går i gang med det, desto nemmere er det at holde fremadrettet. Desuden kan det nu klares med en hækklipper – det kan man ikke om få år. Det var specielt strækningen langs blomstervej hvor det er oplagt.
- De fleste løvtræsbælter ville have godt af at få tyndet lidt ud, således de store og stærke træer kan få sat en lav krone der bedre kan modstå vinden fremadrettet. Det kunne være en idé at i engang om året mærkede de træer ud i synes der skal væk og så 'sælge' det som sankebrænde til sommerhusejere. Det er bedst hvis i tager en lille smugle hvert år end for meget på én gang. Hvis i synes det er svært at mærke træer ud til fældning, så kan jeg godt hjælpe med det.

- Sluttelig kunne det være en god idé at håndluge de små planter ved havnen som endnu ikke er sluppet helt fri af ukrudtet. Det gælder både de taks der står længst mod vest og så rundt om de uhegnede løvtræsplantninger med især havtorn, bærmispel og røn. Men koncentrer jer kun om de små planter der ikke helt har fået fat endnu.

Side 2

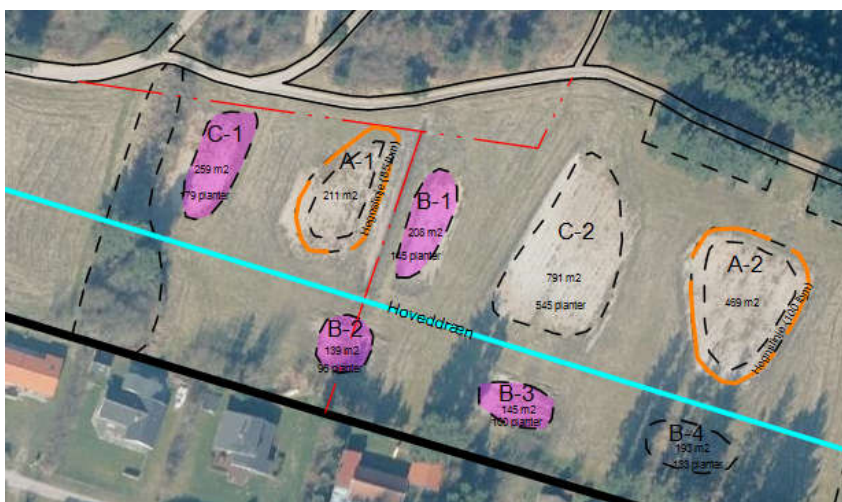

Opfølgning:

- For mig at se var der ikke de store udfordringer lige nu. Der kommer lidt mere tynding i de unge nåletræsbevoksninger omkring blomstervej, men det er ikke lige nu.
- Opstår der noget undervejs, så tager i endelig bare fat i mig.

Med venlig hilsen

Skovdyrkerne Vestjylland



Jeppe Rathkjen Jeppesen

Skovfoged

Rådgivningsrapporten er dokumentation for den rådgivning du får fra Skovdyrkerforeningen – både for dig og foreningen. Rådgivningsrapporten med tilhørende bilag fungerer også som aftalegrundlag for aktiviteter, der skal udføres af foreningen. Det fremgår specifikt af rapport eller bilag, hvis aktiviteter er **aftalte**.

Alle aktiviteter der omtales i rapporten kan udføres af Skovdyrkerforeningen. Al samhandel sker i henhold til foreningens almindelige forretningsbetingelser - som du finder **hér**.

Eventuelle beløbsangivelser er excl. moms.

Årets første konsultantsamtale med tilhørende rapport er indeholdt i kontingentet. Rådgivning herudover faktureres i henhold til foreningens prisliste.